Wasserwacht Song

Melodie/Harmonie und Text
Tobias Hartmann & Charlotte Klauser (2016)

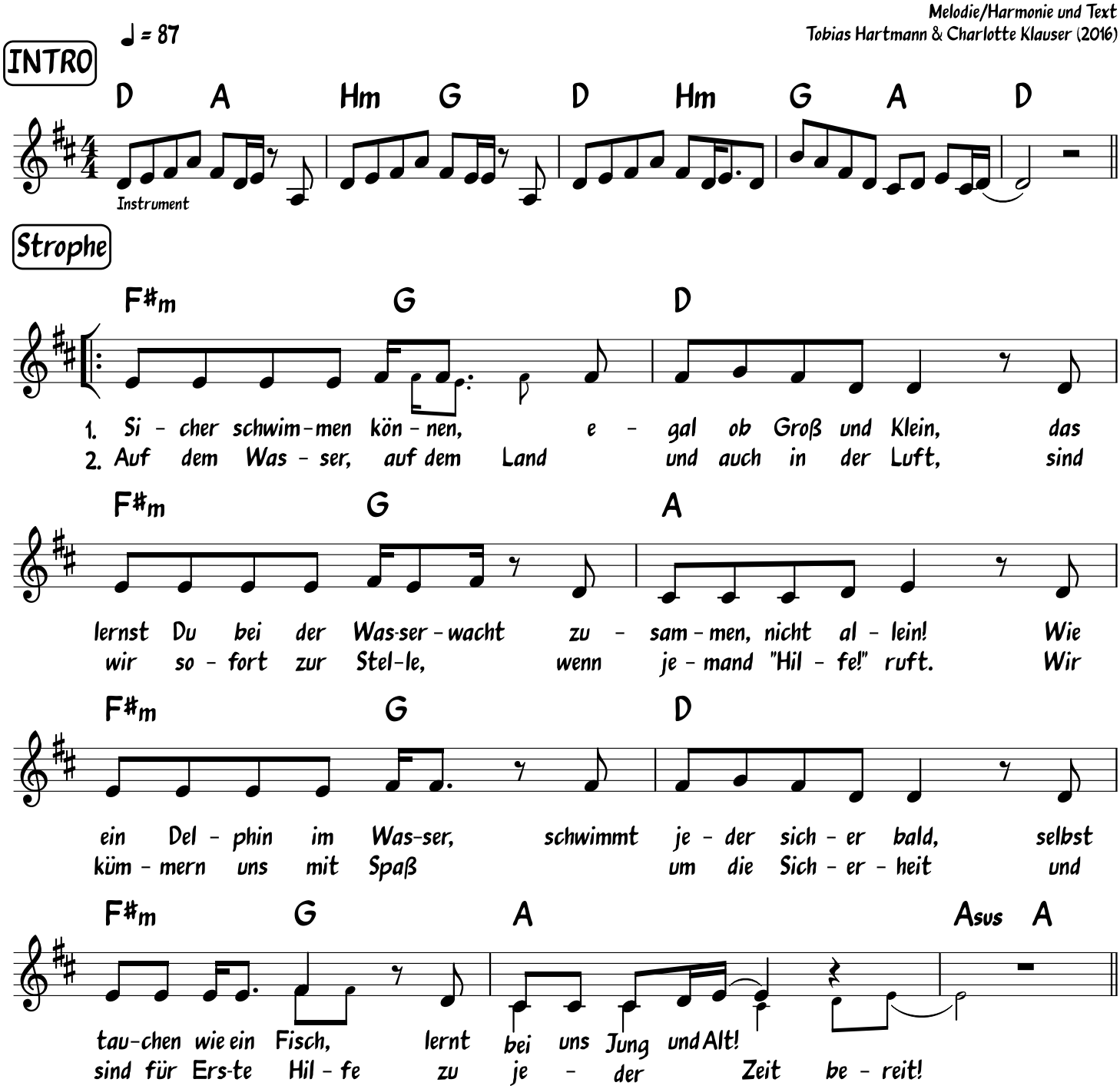

1. Sicher schwimmen können, egal ob Groß und Klein,
das lernst Du bei der Wasserwacht zusammen, nicht allein.
Wie ein Delphin im Wasser, schwimmt jeder sicher bald,
selbst tauchen wie ein Fisch, lernt bei uns Jung und Alt!

2. Auf dem Wasser, auf dem Land und auch in der Luft,
sind wir sofort zur Stelle, wenn jemand "Hilfe!" ruft.
Wir kümmern uns mit Spaß um die Sicherheit,
und sind für Erste Hilfe zu jeder Zeit bereit!

© DRK Landesverband Nordrhein e.V. Wasserwacht

Deutsches Rotes Kreuz

REFRAIN

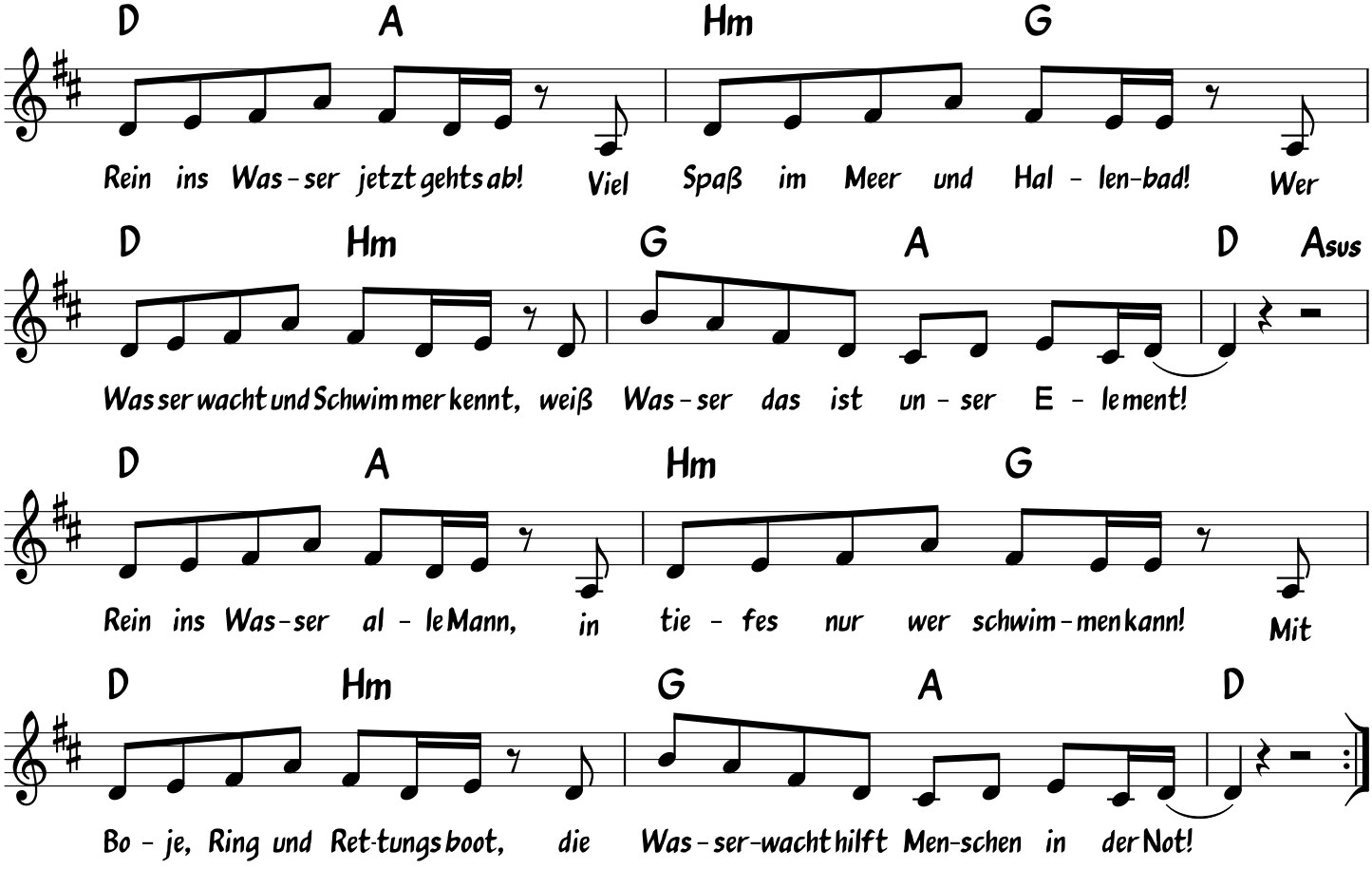

BRIDGE

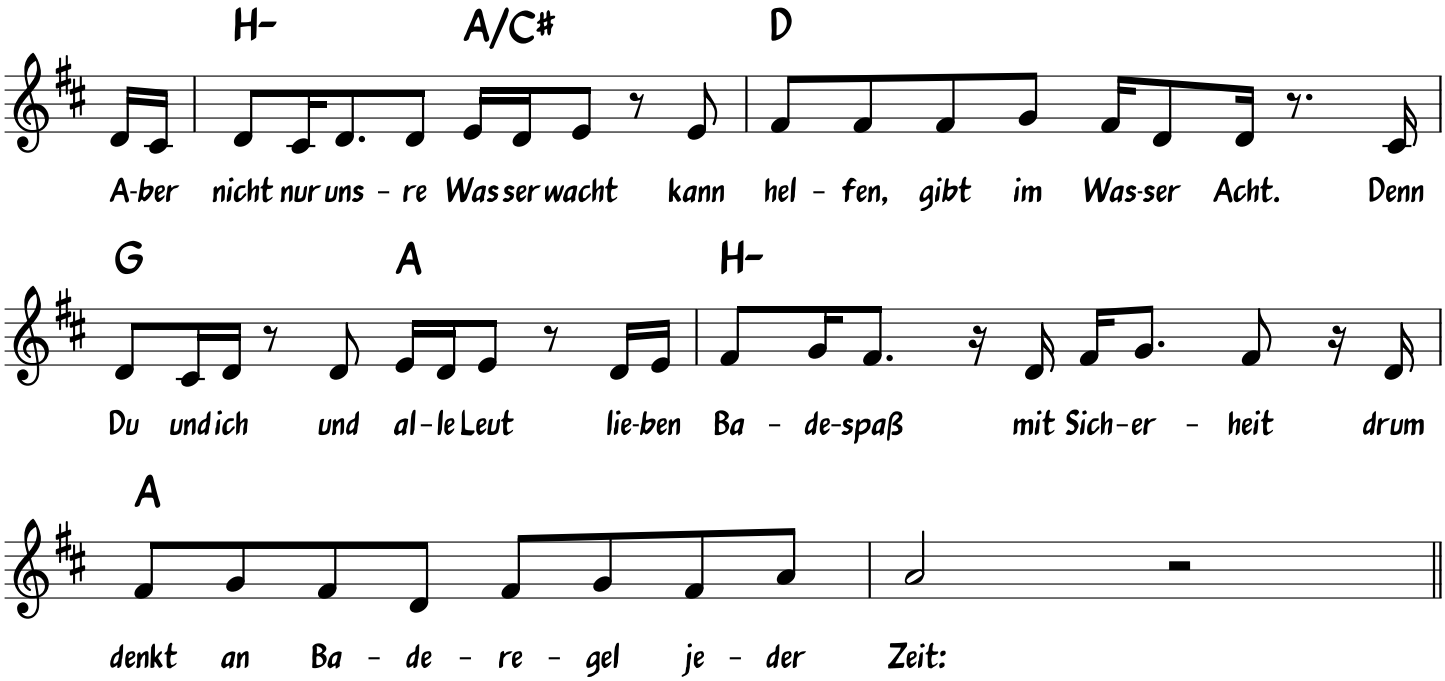

© DRK Landesverband Nordrhein e.V. Wasserwacht

Deutsches Rotes Kreuz

RAP

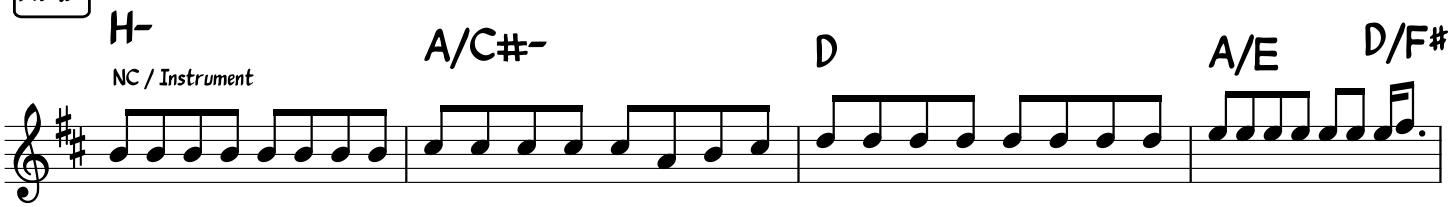

Erstens: Achte, dass das Wasser nicht zu kalt ist.
Zweitens: Vor dem Schwimmen immer duschen gehen.
Drittens: Bade niemals müde und mit vollem Magen.
Viertens: Schwimme nie allein.

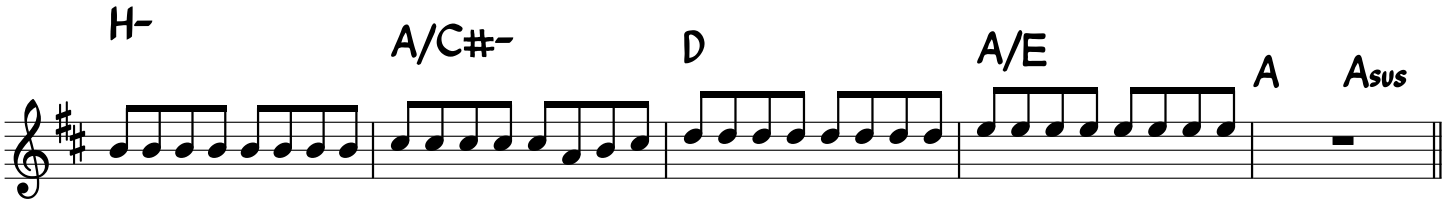

Fünftens: Springe nicht wo andere Leute Baden.
Sechstens: Stoße niemanden ins Becken rein.
Siebtens: Wenn es donnert musst Du aus dem Wasser.
Achtens: Rufe bei Gefahr um Hilfe und lass niemand allein!

2x REFRAIN

© DRK Landesverband Nordrhein e.V. Wasserwacht